



INFORME ARTICULO 14 NUMERAL 12
LEY 21.722 DE PRESUPUESTO 2026
PROGRAMA INFRAESTRUCTURA PARA EL BUEN VIVIR

ENERO 2026

INDICE

INDICE.....	2
1. Introducción	3
2. Ley de Presupuestos año 2025	3
3. Transferencias de capital 2025.....	5
3.1 Transferencias de capital a Servicios MOP (St33.02).....	6
3.2 Transferencias de capital a otras entidades Públicas (St33.03)	7
4. Avances físicos en agua y caminos (2022-2025).....	8
4.1 Metas presidenciales.....	8
4.2 Avances físicos PIBV 2022-2025	9
4.1.1 Contratos de obra PIBV	9
4.1.2 Contratos de obra terminados PIBV	11
4.1.3 Avances convenios de transferencia.....	19
5. Ley de Presupuestos año 2026	21
6. Transferencias de capital año 2026.....	22
6.1 Transferencias de capital a Servicios MOP (St33.02).....	22
6.2 Transferencias de capital a otras entidades (St33.03).....	22
7. Anexo	25
7.1 Inversión St33.02 - 2026	25
7.2 Inversión St33.03 - 2026	35

1. Introducción

El Programa de Infraestructura para el Buen Vivir (PIBV) corresponde a un instrumento de inversión orientado a reducir brechas de infraestructura en comunidades indígenas y rurales de las regiones de La Araucanía, Los Ríos, Los Lagos y del Biobío (con exclusión de la provincia de Concepción). La gobernanza del Programa se encuentra a cargo de la Dirección General de Obras Públicas (DGOP).

El presente informe da cuenta del desempeño del PIBV al cierre del año 2025, incluyendo la ejecución presupuestaria y los avances físicos de su implementación, junto con una proyección para el año 2026. En particular, se presenta información relativa a la ejecución de iniciativas de caminos y de Servicios Sanitarios Rurales (SSR), así como al estado de las transferencias de capital a servicios del Ministerio de Obras Públicas (ST33.02) y a otras entidades públicas (ST33.03), según corresponda. Todos los montos del informe se expresan en miles de pesos (M\$) del año 2025.

Este informe se elabora en el marco de lo establecido en la Ley de Presupuestos del Sector Público para el año 2026, Artículo 14, numeral 12, conforme al siguiente mandato:

“Numeral 12. El Ministerio del Interior informará antes del 31 de enero de 2026 acerca de los resultados de la implementación y desarrollo del Plan Buen Vivir durante el año 2025, salvo en lo relativo al Programa de Infraestructura del referido Plan, que corresponderá informar, en igual fecha, al Ministerio de Obras Públicas. Asimismo, los ministerios indicados en el párrafo anterior deberán informar, en el mismo plazo y cada uno en el ámbito de sus competencias relativas al Plan, sobre la planificación presupuestaria, objetivos y metas que éste tendrá para el año 2026.”

2. Ley de Presupuestos año 2025

A continuación se presenta el presupuesto correspondiente a la partida 12, capítulo 02, Programa 14, Infraestructura para el Buen Vivir (02, 06), de la ley de Presupuestos 2025 del Ministerio de Obras Públicas. Este documento incluye los subtítulos, ítems y asignaciones con sus respectivos montos en miles de pesos (M\$).

Ilustración 1 Ley de Presupuestos 2025

PROYECTO DE LEY DE PRESUPUESTOS AÑO 2025
MINISTERIO DE OBRAS PÚBLICAS
Dirección General de Obras Públicas
Infraestructura para el Buen Vivir (02, 06)

PARTIDA	:	12
CAPÍTULO	:	02
PROGRAMA	:	14

Sub-Título	Ítem Asig.	Denominaciones	Glosa N°	Moneda Nacional Miles de \$
		INGRESOS		396.794.786
09		APORTE FISCAL		396.794.776
	01	Libre		396.794.776
15		SALDO INICIAL DE CAJA		10
		GASTOS		396.794.786
21		GASTOS EN PERSONAL	01	418.929
22		BIENES Y SERVICIOS DE CONSUMO		22.928
29		ADQUISICIÓN DE ACTIVOS NO FINANCIEROS		7.273
	06	Equipos Informáticos		7.273
33		TRANSFERENCIAS DE CAPITAL	07	396.345.636
	02	Al Gobierno Central	03	358.232.090
	202	A Dirección de Arquitectura		8.763.220
	203	A Dirección de Obras Hidráulicas		12.215.428
	204	A Dirección de Vialidad		252.320.165
	206	A Dirección de Obras Portuarias		11.036.752
	207	A Dirección de Aeropuertos		6.845.371
	212	A Subdirección de Servicios Sanitarios Rurales	04	67.051.154
	03	A Otras Entidades Públicas		38.113.546
	001	A Otros Ejecutores	05, 08	38.113.546
34		SERVICIO DE LA DEUDA		10
	07	Deuda Flotante		10
35		SALDO FINAL DE CAJA		10

Durante su ejecución, el presupuesto vigente del programa se redujo en 1%, pasando de \$396,8 mil millones a \$392,9 mil millones.

Tabla 1 EJECUCIÓN PRESUPUESTARIA 2025 DEL PIBV POR SERVICIO MOP (M\$)

ST	Ítem	Asig	Denominación	Ley de Presupuesto	Presupuesto Vigente
21			Gasto en Personal	418.929	412.259
22			Bienes y Servicios de Consumo	22.928	21.782
29			Adquisición de Activos no Financieros	7.273	6.909
	06		Equipos Informáticos	7.273	6.909
33			Transferencias de Capital	396.345.636	392.487.158
	02		Al Gobierno Central	358.232.090	369.223.290
		202	A Dirección de Arquitectura	8.763.220	6.831.892
		203	A Dirección de Obras Hidráulicas	12.215.428	12.215.428
		204	A Dirección de Vialidad	252.320.165	263.255.693
		206	A Dirección de Obras Portuarias	11.036.752	11.036.752

	207	A Dirección de Aeropuertos	6.845.371	6.845.371
	212	A Subdirección de Servicios Sanitarios Rurales	67.051.154	67.051.154
	234	A Conservaciones por Administración Directa - Dirección de Vialidad	0	1.987.000
03		A Otras Entidades Públicas	38.113.546	23.263.868
	001	A Otras Entidades Públicas	38.113.546	23.263.868
Total			396.794.766	392.928.108

Las modificaciones de presupuesto efectuadas durante 2025 fueron las siguientes:

- Modificación presupuestaria Decreto N°20 de 10/01/2025, reducción por un monto total de M\$1.915.566:
 - ST 21 por un monto de M\$8.379
 - ST 22 por un monto de M\$1.146
 - ST 29 por un monto de M\$364
 - ST 33.03.001 por un monto de M\$1.905.677
- Mediante Resoluciones Exentas DGOP N°105 de 04/02/2025, N°189 de 21/02/2025, N°804 de 23/07/2025, N°1390 de 18/11/2025, N°1596 de 23/12/2025 y N°1607 de 31/12/2025; se han distribuido, modificado y actualizado los recursos del Programa Infraestructura Buen Vivir correspondiente al Subtítulo 33.02 en las distintas direcciones MOP.
- Modificación presupuestaria Decreto N°716 de 24/06/2025:
 - ST 33.02.202 incremento por un monto de M\$21.473
 - ST 33.02.204 incremento por un monto de M\$5.535.528
 - ST 33.03.001 reducción por un monto de M\$5.557.001
- Modificación presupuestaria Decreto N°966 de 04/09/2025, por un monto total de M\$1.987.000:
 - ST 33.02.234 incremento por un monto de M\$1.987.000
 - ST 33.03.001 reducción por un monto de M\$1.987.000
- Modificación presupuestaria Decreto N°1503 de 02/12/2025, por un monto total de M\$5.400.000:
 - ST 33.02.204 incremento por un monto de M\$5.400.000
 - ST 33.03.001 reducción por un monto de M\$5.400.000
- Modificación presupuestaria Decreto N°1501 de 02/12/2025, ST 33.002.202 reducción por un monto de M\$1.952.801.

3. Transferencias de capital 2025

Los recursos de transferencia de capital (Subtítulo 33) fueron destinados principalmente a financiar proyectos de inversión de los Servicios MOP dependientes de la Dirección General de Obras Públicas y, en menor magnitud, a municipios y universidades públicas para la ejecución de inversiones y elaboración de carteras de proyectos, respectivamente.

El Programa cerró el año 2025 con una ejecución acumulada de transferencias de capital (Subtítulo 33) de \$390,6 mil millones, lo que equivale a un 99,4% de ejecución respecto del presupuesto vigente de \$392,9 mil millones, según se presenta en la Tabla N°2.

Tabla 2 EJECUCIÓN PRESUPUESTARIA 2025 DEL PIBV POR SERVICIO MOP (M\$)

ST	Ítem	Asig	Denominación	Presupuesto Vigente	Ejecución Acumulada	Porcentaje Ejecutado
21			Gasto en Personal	412.259	389.381	94%
22			Bienes y Servicios de Consumo	21.782	20.757	95%
29			Adquisición de Activos no Financieros	6.909	6.786	98%
	6		Equipos Informáticos	6.909	6.786	98%
33			Transferencias de Capital	392.487.158	390.220.736	99%
	2		Al Gobierno Central	369.223.290	369.141.098	100%
		202	A Dirección de Arquitectura	6.831.892	6.829.499	100%
		203	A Dirección de Obras Hidráulicas	12.215.428	12.215.428	100%
		204	A Dirección de Vialidad	263.255.693	263.255.693	100%
		206	A Dirección de Obras Portuarias	11.036.752	11.036.752	100%
		207	A Dirección de Aeropuertos	6.845.371	6.845.371	100%
		212	A Subdirección de Servicios Sanitarios Rurales	67.051.154	67.051.154	100%
		234	A Conservaciones por Administración Directa - Dirección de Vialidad	1.987.000	1.907.201	96%
	3		A Otras Entidades Públicas	23.263.868	21.079.638	91%
		1	A Otras Entidades Públicas	23.263.868	21.079.638	91%
Total				392.928.108	390.637.660	

3.1 Transferencias de capital a Servicios MOP (St33.02)

Los recursos de transferencias de capital canalizados hacia servicios del Ministerio de Obras Públicas (Subtítulo 33.02) financiaron iniciativas de inversión (St 31) y, en menor medida, adquisición de maquinarias y equipos (St29). En primer lugar, a nivel de Servicios MOP, la ejecución ST33.02 se concentra en la Dirección de Vialidad con \$263,3 mil millones (67%) y Servicios Sanitarios Rurales con \$67,1 mil millones (17,2%). Asimismo, se ejecutaron recursos por \$1.907 millones para reforzar las operaciones de Administración Directa de Vialidad en las regiones atendidas por el programa. En segundo lugar, a nivel de regiones, la inversión vía St31 se distribuye en La Araucanía con \$206,6 mil millones (56,0%), Biobío con \$79,2 mil millones (21,5%), Los Ríos con \$44.9 mil millones (12.2%) y Los Lagos con \$36.5 mil millones (9.9%).

Tabla 3 SITUACIÓN PRESUPUESTARIA TRANSFERENCIA DE CAPITAL 2025 DE LA INVERSIÓN PIBV POR REGIÓN / ST 33.02

Región	Transferencia De Capital ST33.02	Distribución % ejecución
Biobío	79.237.872	21%
La Araucanía	206.588.280	56%
Los Lagos	36.465.945	10%
Los Ríos	44.941.800	12%

CAD DV	1.907.201	1%
Total	369.141.097	100%

3.2 Transferencias de capital a otras entidades Públicas (St33.03)

En el Subtítulo 33.03, correspondiente a las transferencias de capital a otras entidades públicas, se ejecutó a diciembre un monto de \$21.079 millones.

Tabla 4 Transferencias 2025 por convenios suscritos

ID	A Otras Entidades Públicas	2025
Univ_Pública	Convenio USACH	3.968.002
Univ_Pública	Convenio U Magallanes	483.798
Univ_Pública	Convenio U Talca	854.087
Univ_Pública	Convenio Universidad de Los Lagos	804.004
Univ_Pública	Convenio Universidad del Biobío	836.332
Univ_Pública	Convenio UTEM	836.059
Univ_Pública	Convenio IDIEM	4.800.000
Municipios	Convenio Municipalidad de Lumaco	480.750
Municipios	Convenio Municipalidad de Padre Las Casas	835.534
Municipios	Convenio Municipalidad Temuco	7.131.072
Municipios	Convenio Municipalidad de Lebu	50.000
	Total	21.079.638

La operación de estos convenios de transferencia con municipios y universidades estatales, se ha instalado como un mecanismo innovador destinado principalmente a financiar estudios, diseños y ejecución de obras, en apoyo de la infraestructura local en la zona sur de Chile.

La cartera de convenios del PIBV ha permitido fortalecer la capacidad técnica y territorial del programa, con 11 convenios vigentes, 4 con municipalidades y 7 con universidades estatales. Estos últimos orientados al diseño de soluciones de agua potable rural y caminos indígenas en las cuatro regiones.

Estos instrumentos sostienen una cartera de 275 iniciativas, que incluyen la elaboración de proyectos de agua potable para 130 establecimientos rurales de salud y educación de La Araucanía (IDIEM-UCHILE), 83 proyectos de agua potable (UTALCA, UBB, USACH y UTEM), 57 proyectos de caminos (ULA, UTALCA, UMAG). Dentro de ese conjunto de iniciativas, los convenios con municipios de Padre Las Casas y Temuco se enfocan, respectivamente, en la ejecución de 20,44Km caminos en comunidades indígenas y el proyecto de soterramiento de 2,2Km de la Av. Caupolicán.

4. Avances físicos en agua y caminos (2022-2025)

La inversión del Programa se destina principalmente a la conservación de caminos y a obras correspondientes a sistemas de agua potable rural. No obstante lo anterior, el PIBV considera también inversiones en infraestructura fluvial, costera, sitios de significación cultural y pequeños aeródromos.

4.1 Metas presidenciales

Tabla 5 Metas presidenciales

Nombre	Vencimiento	Avance	Observaciones
1.548 Km de conservación y mejoramiento de caminos en comunidades indígenas y rurales de La Araucanía	mar-26	134%	Terminado. Actualmente, a cierre de diciembre, se han ejecutado 2.069 km, lo que corresponde a que se ha superado la meta en un 34%.
Reposición Puente Chichintahue, BIP 40025855-0	mar-26	100%	Terminado.
Ejecución de cartera de proyectos viales que suman 449 Km para provincias de Arauco, Cautín y Malleco	dic-23	100%	Terminado.
Culminar proyectos de agua potable en Victoria amenazados por los atentados	mar-26	100%	Terminado. Se trata del proyecto de reposición del APR Pelón Mapu, en la comuna de Victoria, que fue finalizado en 2023.
Diseños que contemplan los 15.786 arranques (nuevos y existentes)	mar-26	100%	Terminado.
Ejecutar 38 proyectos de APR para provincias de Arauco, Cautín y Malleco (155.000 personas, 2022 - 2023)	dic-24	103%	Al cierre de diciembre, 39 obras han sido finalizadas, 11 se encuentran en ejecución y 3 en preparación para ser licitadas. No obstante, se ha puesto término anticipado a 6 contratos. A la fecha, se alcanza un 103% de cumplimiento (39 de 38 proyectos) respecto de la meta presidencial.
Ejecución de 3.989 arranques nuevos de SSR en La Araucanía	mar-26	89%	Entre 2022 y diciembre de 2025 se han construido 3.544 nuevos arranques, de los cuales 2.903 fueron financiados a través del PIBV y 641 mediante recursos regulares. Esta cifra representa un 89% de avance respecto de la meta comprometida.
Proveer de agua potable a las 98 postas rurales y 32 escuelas rurales sin servicio en La Araucanía	mar-26	44%	La iniciativa ya cuenta con los primeros diseños entregados, correspondientes a 16 establecimientos.

4.2 Avances físicos PIBV 2022-2025

La cartera de obras con financiamiento PIBV del período 2023–2025 se describe mediante: **(i)** cantidad de obras/contratos; **(ii) arranques nuevos** asociados a iniciativas SSR; y **(iii) kilómetros contratados** asociados a iniciativas viales.

4.1.1 Contratos de obra PIBV

Entre 2023 y 2025 se registran 810 obras con financiamiento PIBV, por un total de \$ 1.092 mil millones. En las tipologías donde aplica medición física específica, este universo incorpora 16.314 arranques nuevos asociados a SSR y 5.746 km contratados asociados a Vialidad.

En la distribución por servicios MOP, la mayor proporción del financiamiento se concentra en la Dirección de Vialidad, con 502 obras y \$ 801 mil millones, y en la Subdirección de Servicios Sanitarios Rurales, con 217 obras y \$ 192 mil millones. El resto del financiamiento del período se registra en la Dirección de Obras Hidráulicas (58 obras; \$ 46 mil millones), Dirección de Obras Portuarias (15 obras; \$ 28 mil millones), Dirección de Aeropuertos (12 obras; \$ 12.7 mil millones) y Dirección de Arquitectura (6 obras; \$ 10,3 mil millones).

Tabla 6 Obras PIBV por dirección MOP

Dirección	Cantidad de Obras	Arranques nuevos	Km contratados	Inversión Obras 2023-2025 ¹ (M\$)
Dirección de Aeropuertos	12	-		12.706.060
Dirección de Arquitectura	6	-		10.312.560
Dirección de Obras Hidráulicas	58	-		46.174.967
Dirección de Obras Portuarias	15	-		28.837.226
Dirección de Vialidad	502	-	5.746	801.844.389
Subdirección de Servicios Sanitarios Rurales	217	16.314	-	192.311.579
Total general	810	16.314	5.746	1.092.186.781

Fuente: DGOP – SAFI cierres presupuestario 2023 al 2025

En el componente vial, los principales grupos por monto de financiamiento corresponden a Pavimentos Rurales, con 170 obras, 1.677 km contratados y \$ 303,4 mil millones; Caminos en Comunidades Indígenas, con 121 obras, 2.595 km y \$ 198,7 mil millones; y Conservación Global de Caminos, con 71 obras, 246 km y \$ 151,8 mil millones. En el mismo período se registran además Conservación de Red Vial, con 50 obras, 399 km y \$ 64,2 mil millones, y Conservación Periódica de Caminos, con 27 obras, 452 km y \$ 18,5 mil millones.

En Servicios Sanitarios Rurales (SSR), el conjunto de iniciativas incorpora, principalmente, Mejoramiento y Ampliación de SSR, con 76 obras y 7.901 arranques nuevos; Construcción de SSR, con 48 obras y 7.560 arranques; y Conservación de SSR, con 56 obras y 169 arranques.

¹ Considera el monto total de inversión ejecutada (ST31) por cada Dirección en los contratos de obra, pertenecientes a los proyectos (BIP) incorporados en la resoluciones de distribución de recursos (ST33.02) dictadas por la DGOP.

Tabla 7 Obras PIBV por tipología de obra

Dirección - Tipología de Obra	Cantidad de Obras	Arranques nuevos	Km contratados	Inversión Obras 2023-2025 (M\$)
Dirección de Aeropuertos	12	-		12.706.060
Aeródromos	11	-		11.440.756
Puntos de Posada	1	-		1.265.304
Dirección de Arquitectura	6	-		10.312.560
Ed. Pública	1	-		5.476.068
Edificación Pública	2	-		707.279
Sitios de Significación Cultural	3	-		4.129.213
Dirección de Obras Hidráulicas	58	-		46.174.967
Conservación y construcción de Canales	12	-		4.761.951
Enrocados y Gaviones	28	-		21.705.904
Manejo de Cauces	1	-		951.880
Mejoramiento y Ampliación de SSR	1	-		-
Obras Aguas Lluvia	10	-		14.776.913
Obras fluviales	6	-		3.978.319
Dirección de Obras Portuarias	15	-		28.837.226
Bordes costeros, fluviales y lacustres	2	-		3.331.412
Caletas y embarcaderos	11	-		18.219.947
Obras fluviales	1	-		1.652.800
Puertos	1	-		5.633.068
Dirección de Vialidad	502	-	5.746	801.844.389
Ampliación y mejoramiento de caminos	19	-	234	29.089.138
Caminos en Comunidades Indígenas	121	-	2.595	198.671.156
Conservación de Red Vial	50	-	399	64.173.800
Conservación Global de Caminos	71	-	246	151.801.706
Conservación Periódica de Caminos	27	-	452	18.481.470
Pavimentos Rurales	170	-	1.677	303.419.752
Puentes	31	-		19.925.613
Ripiaduras de caminos	7	-	98	9.466.778
Seguridad Vial	6	-	45	6.814.976
Subdirección de Servicios Sanitarios Rurales	217	15.630	-	192.311.579
Conservación SSR ²	56	169	-	40.906.004
Estudios Hidrogeológicos	26	-		19.067.357
Construcción de Servicios Sanitarios Rurales	48	7.560		57.041.453
Mejoramiento y Ampliación de Servicios Sanitarios Rurales	76	7.901		61.638.746
Obras de Saneamiento	1	-		1.222.429
Sondajes	10	-		12.435.590

² Considera un proyecto de conservación previo a 2024 que incluyó la instalación de arranques nuevos.

Total	810	16.314	5.746	1.092.186.781
--------------	------------	---------------	--------------	----------------------

Fuente: DGOP – SAFI cierres presupuestario 2023 al 2025

Desde la perspectiva territorial, el total de obras con financiamiento PIBV se distribuye entre La Araucanía (428 obras; \$ 537,8 mil millones), Biobío (227 obras; \$ 317,4 mil millones), Los Ríos (78 obras; \$ 142,1 mil millones) y Los Lagos (77 obras; \$ 94,8 mil millones). En las regiones donde aplica, se registran además 8.453 arranques nuevos y 2.239 km contratados en La Araucanía; 1.838 arranques y 1.878 km en Biobío; 3.718 arranques y 674 km en Los Ríos; y 2.305 arranques y 955 km en Los Lagos.

Tabla 8 Obras PIBV por región

Región	Cantidad de Obras	Arranques nuevos	Km contratados	Inversión Obras 2023-2025 (M\$)
Biobío	227	1.838	1.878	317.391.303
La Araucanía	428	7.873	2.239	537.834.835
Los Lagos	77	2.201	955	94.842.633
Los Ríos	78	3.718	674	142.118.010
Total general	810	15.630	5.746	1.092.186.781

Fuente: DGOP – SAFI cierre presupuestario 2025

4.1.2 Contratos de obra terminados PIBV

Dentro del universo de obras con financiamiento PIBV del período 2023–2025, se registran 486 contratos terminados. En las tipologías con medición física asociada, este subconjunto considera 9.131 arranques nuevos en SSR y 2.836 km en iniciativas viales. La inversión asociada a obras terminadas suma \$ 575,5 mil millones para el período 2023–2025.

Por servicio MOP, la inversión en obras terminadas se registra en la Dirección de Vialidad (281 obras, 2.836 km y \$ 379,5 mil millones) y en la Subdirección de Servicios Sanitarios Rurales (130 obras, 9.131 arranques y \$ 120,4 mil millones). En el mismo período se registran términos en la Dirección de Obras Hidráulicas (51 obras y \$ 34,6 mil millones), Dirección de Obras Portuarias (10 obras y \$ 24,2 mil millones), Dirección de Aeropuertos (12 obras y \$ 12,7 mil millones) y Dirección de Arquitectura (2 obras y \$ 4,1 mil millones).

Tabla 9 Obras terminadas por dirección MOP

Dirección	Cantidad de Obras	Arranques nuevos	Km contratados	Inversión Obras 2023-2025 (M\$)
Dirección de Aeropuertos	12	-		12.706.060
Dirección de Arquitectura	2	-		4.129.213
Dirección de Obras Hidráulicas	51	-		34.611.345
Dirección de Obras Portuarias	10	-		24.220.940
Dirección de Vialidad	281	-	2.836	379.466.763
Subdirección de Servicios Sanitarios Rurales	130	9.131		120.354.704
Total general	486	9.131	2.836	575.489.025

Fuente: DGOP – SAFI cierres presupuestario 2023 al 2025

En la Dirección de Vialidad, las obras terminadas se desagregan por tipología en Pavimentos Rurales (103 obras, 1.011 km y \$ 146,0 mil millones) y Caminos en Comunidades Indígenas (68 obras, 1.029 km y \$ 116,1 mil millones), que en conjunto registran 2.040 km dentro de los 2.836 km informados para Vialidad. En el mismo conjunto se registran Conservación de Red Vial (29 obras, 244 km y \$ 44,3 mil millones), Conservación Periódica de Caminos (22 obras, 444 km y \$ 11,9 mil millones), Ampliación y mejoramiento de caminos (6 obras, 62 km y \$ 13,3 mil millones) y Rapiaduras de caminos (3 obras, 46 km y \$ 8,3 mil millones). Adicionalmente, se registran términos en tipologías sin indicador de kilómetros asociado en la tabla, como Puentes (28 obras y \$ 18,7 mil millones), Conservación Global de Caminos (18 obras y \$ 15,9 mil millones) y Seguridad Vial (4 obras y \$ 5,1 mil millones).

En SSR, las obras terminadas se organizan en Construcción de Servicios Sanitarios (33 obras, 5.426 arranques y \$ 34,9 mil millones), Mejoramiento y Ampliación de Servicios Sanitarios Rurales (25 obras, 3.122 arranques y \$ 26,6 mil millones) Y Particularmente a Conservación SSR (51 obras, 169 arranques y \$ 34,7 mil millones). A lo anterior se suman Sondajes (9 obras, 414 arranques y \$ 12,4 mil millones), Estudios Hidrogeológicos (11 obras y \$ 10,5 mil millones) y Obras de Saneamiento (1 obra y \$ 1,2 mil millones).

En los demás servicios, los contratos terminados se registran en Aeropuertos principalmente en Aeródromos (11 obras y \$ 11,4 mil millones) y Puntos de Posada (1 obra y \$ 1,3 mil millones). En Obras Portuarias, se registran términos en Caletas y embarcaderos (6 obras y \$ 13,6 mil millones), Puertos (1 obra y \$ 5,6 mil millones), Bordes costeros, fluviales y lacustres (2 obras y \$ 3,3 mil millones) y Obras fluviales (1 obra y \$ 1,7 mil millones). En Obras Hidráulicas, los términos se distribuyen en Enrocados y Gaviones (27 obras y \$ 21,0 mil millones), Conservación y construcción de Canales (12 obras y \$ 4,8 mil millones), Obras Aguas Lluvia (7 obras y \$ 6,3 mil millones), Obras fluviales (4 obras y \$ 1,5 mil millones) y Manejo de Cauces (1 obra y \$ 1,0 mil millones). En Arquitectura, los contratos terminados corresponden a Sitios de Significación Cultural (2 obras y \$ 4,1 mil millones).

Tabla 10 Obras terminadas por tipología de obra

Dirección - Tipología de Obra	Cantidad de Obras	Arranques nuevos	Km contratados	Inversión Obras 2023-2025 (M\$)
Dirección de Aeropuertos	12	-		12.706.060
Aeródromos	11	-		11.440.756
Puntos de Posada	1	-		1.265.304
Dirección de Arquitectura	2	-		4.129.213
Sitios de Significación Cultural	2	-		4.129.213
Dirección de Obras Hidráulicas	51	-		34.611.345
Conservación y construcción de Canales	12	-		4.761.951
Enrocados y Gaviones	27	-		21.038.753
Manejo de Cauces	1	-		951.880
Obras Aguas Lluvia	7	-		6.327.126
Obras fluviales	4	-		1.531.635
Dirección de Obras Portuarias	10	-		24.220.940
Bordes costeros, fluviales y lacustres	2	-		3.331.412

Dirección - Tipología de Obra	Cantidad de Obras	Arranques nuevos	Km contratados	Inversión Obras 2023-2025 (M\$)
Caletas y embarcaderos	6	-		13.603.660
Obras fluviales	1	-		1.652.800
Puertos	1	-		5.633.068
Dirección de Vialidad	281	-	2.836	379.466.763
Ampliación y mejoramiento de caminos	6	-	62	13.296.851
Caminos en Comunidades Indígenas	68	-	1.029	116.068.186
Conservación de Red Vial	29	-	244	44.275.662
Conservación Global de Caminos	18	-		15.890.338
Conservación Periódica de Caminos	22	-	444	11.899.093
Pavimentos Rurales	103	-	1.011	146.028.895
Puentes	28	-		18.682.156
Ripiaduras de caminos	3	-	46	8.272.573
Seguridad Vial	4	-		5.053.009
Subdirección de Servicios Sanitarios Rurales	130	8.717		120.354.704
Conservación SSR	51	169		34.668.918
Estudios Hidrogeológicos	11	-		10.537.742
Construcción de Servicios Sanitarios Rurales	33	5.426		34.949.631
Mejoramiento y Ampliación de Servicios Sanitarios Rurales	25	3.122		26.591.978
Obras de Saneamiento	1	-		1.222.429
Sondajes	9	-		12.384.007
Total general	486	8717	2.836	575.489.025

Fuente: DGOP – SAFI cierres presupuestario 2023 al 2025

A nivel regional, las obras terminadas se distribuyen entre La Araucanía (230 obras; \$ 265,4 mil millones), Biobío (156 obras; \$ 157,3 mil millones), Los Ríos (57 obras; \$ 98,8 mil millones) y Los Lagos (43 obras; \$ 54,0 mil millones). En las variables físicas asociadas, se registran 3.810 arranques y 1.279 km en La Araucanía; 889 arranques y 1.107 km en Biobío; 2.440 arranques y 203 km en Los Ríos; y 1.992 arranques y 247 km en Los Lagos.

Tabla 11 Obras terminadas por región

Región	Cantidad de Obras	Arranques nuevos	Km contratados	Inversión Obras 2023-2025 (M\$)
Biobío	156	889	1.107	157.271.495
La Araucanía	230	3.810	1.279	265.401.957
Los Lagos	43	1.992	247	53.991.719
Los Ríos	57	2.440	203	98.823.853
Total general	486	9.131	2.836	575.489.025

Fuente: DGOP – SAFI cierres presupuestario 2023 al 2025

Ilustración 2 Contratos de obras en la Región del Biobío 2023-2026

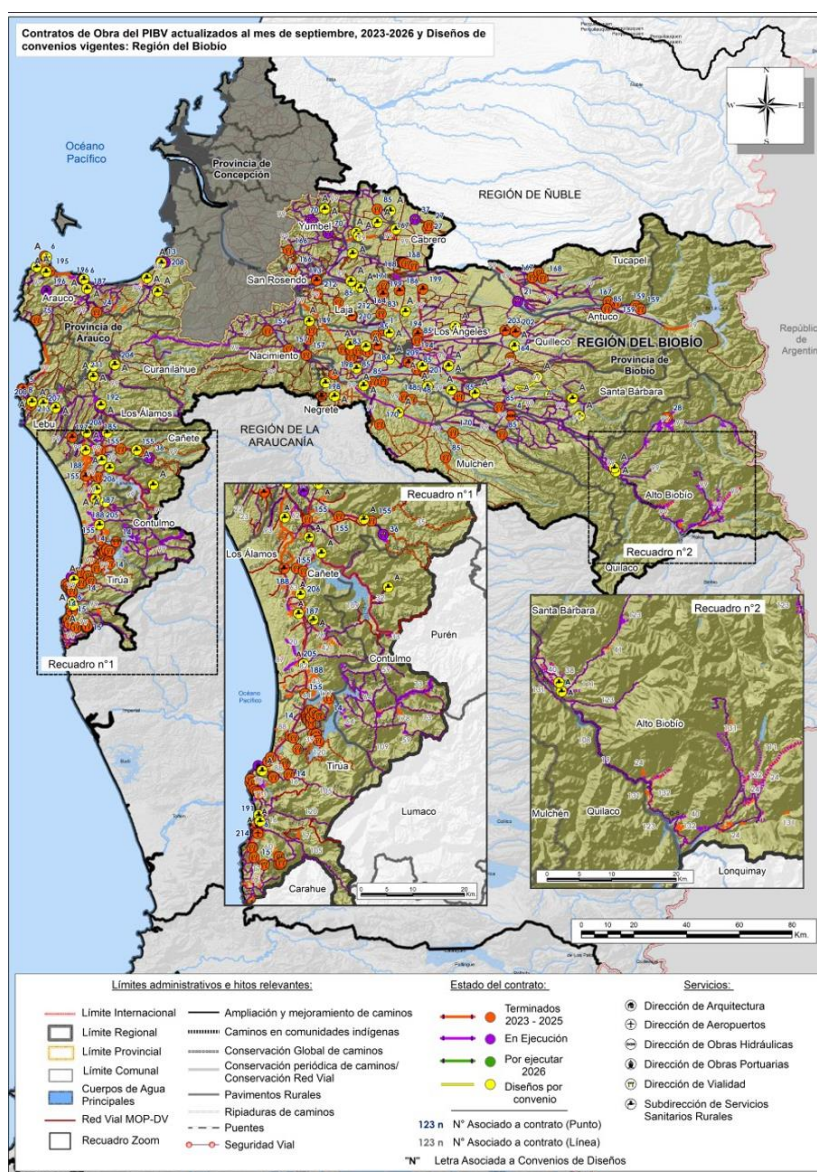

Consulta detalle de contratos: [Imágenes A2 PIBV 23-26](#)

Ilustración 3 Contratos de obras en la Región de La Araucanía (Provincia de Malleco) 2023-2026

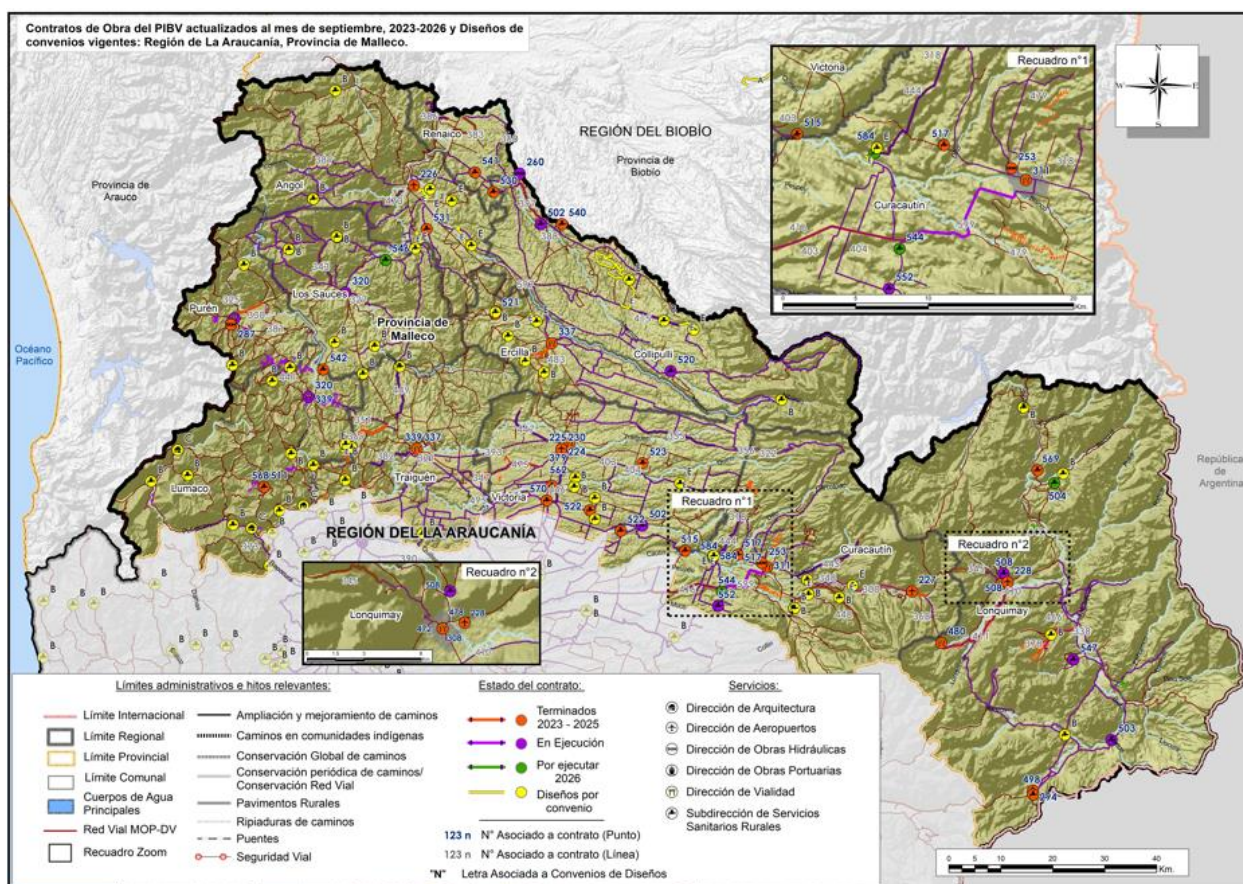

Consulta detalle de contratos: [Imágenes A2 PIBV 23-26](#)

Ilustración 4 Contratos de obras en la Región de La Araucanía (Provincia de Cautín) 2023-2026

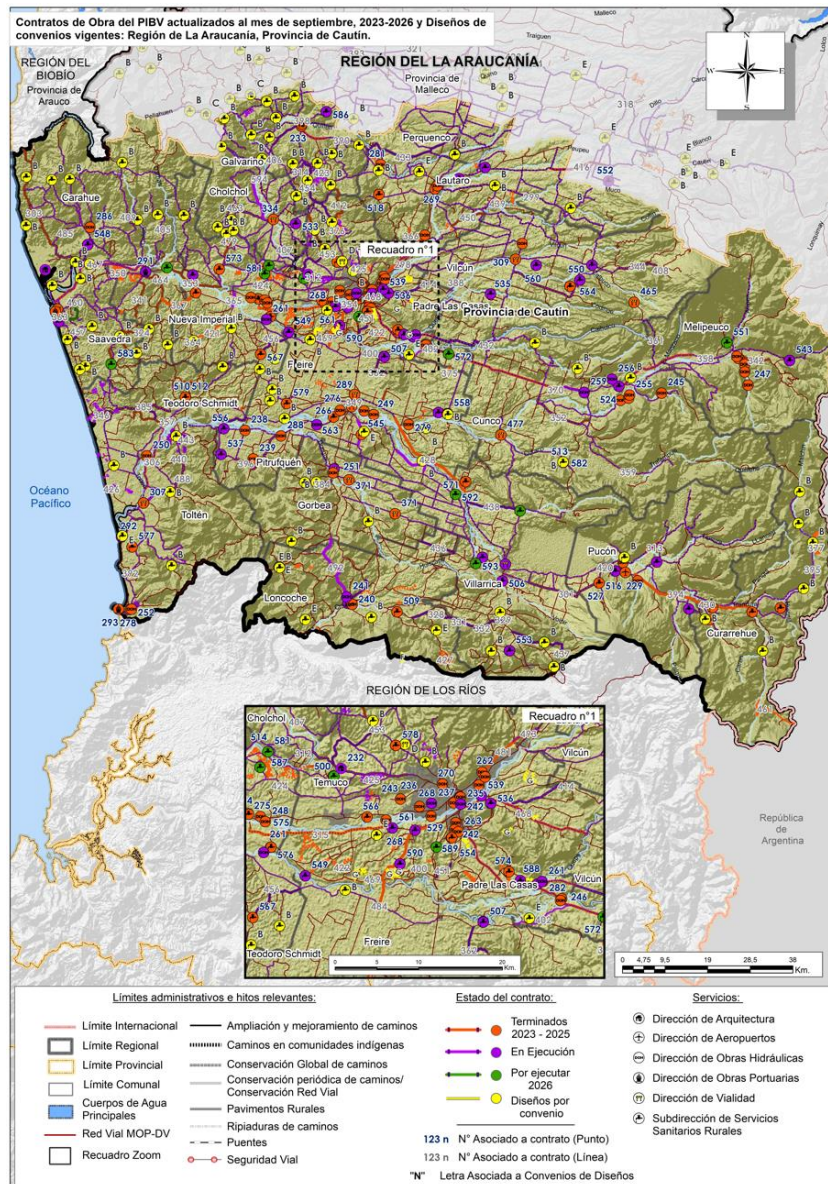

Consulta detalle de contratos: [Imágenes A2 PIBV 23-26](#)

Ilustración 5 Contratos de obras en la Región de Los Ríos 2023-2026

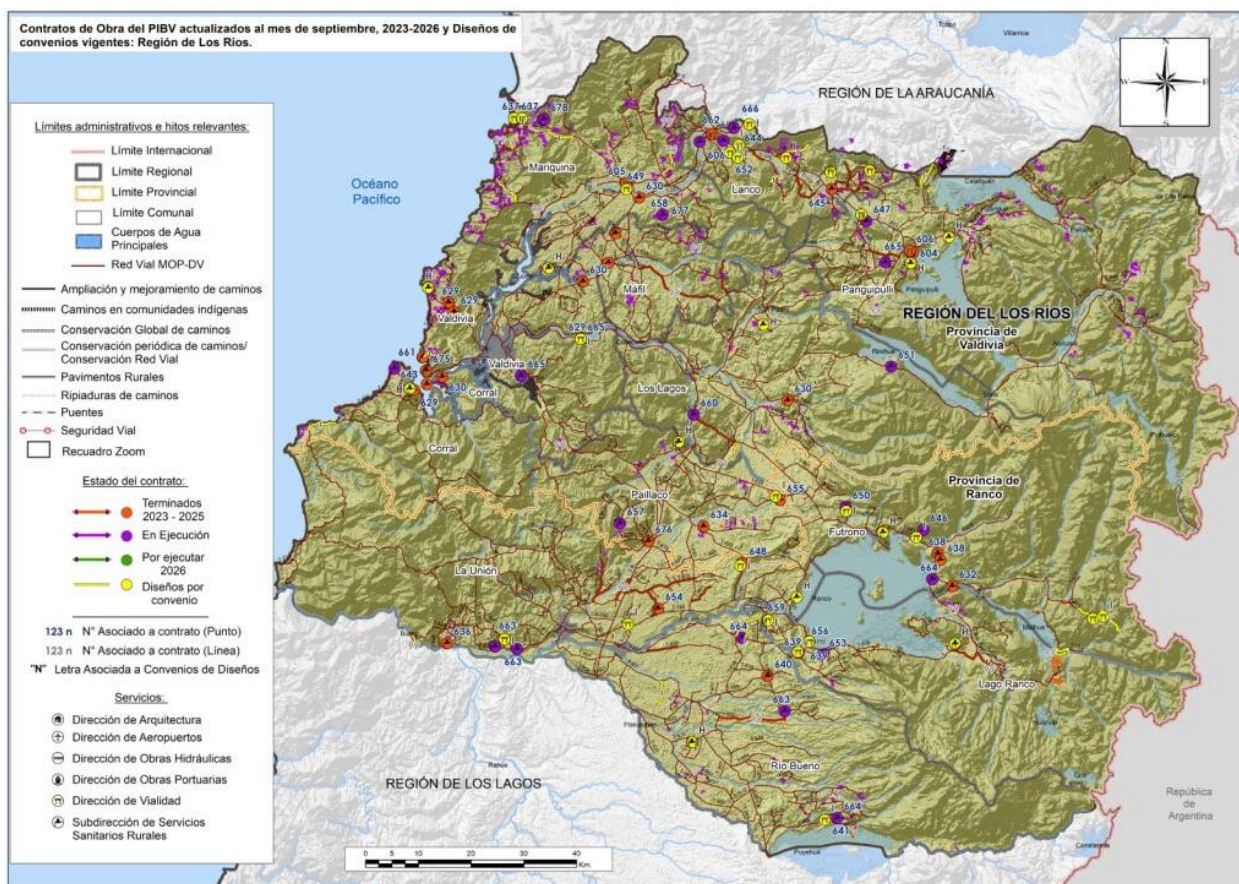

Consulta detalle de contratos: [Imágenes A2 PIBV 23-26](#)

Ilustración 6 Contratos de obras en la Región de Los Lagos 2023-2026



Consulta detalle de contratos: [Imágenes A2 PIBV 23-26](#)

4.1.3 Avances convenios de transferencia

En el conjunto de convenios del Programa Infraestructura para el Buen Vivir se proyecta intervenir un total de 30.893 arranques de agua potable, de los cuales 3.584 corresponden a nuevos arranques

y 27.309 a arranques existentes mejorados. Adicionalmente, las iniciativas consideran la elaboración de proyectos de conservación por 611 kilómetros de caminos por medio de universidades y la ejecución de 23 Km de caminos a través de municipios, principalmente asociada a caminos rurales y en comunidades indígenas y territorios rezagados.

Por su parte, la cartera de convenios vigentes al cierre de 2025, da soporte a diseños estratégicos que permitirán habilitar alrededor de 1.400 nuevos arranques proyectados en estudios SSR y más de 500 km en carteras viales en ejecución o desarrollo de ingeniería. Este desempeño refleja una gestión más proactiva del programa, con énfasis en seguimiento administrativo, apoyo a ejecutores y aceleración de plazos críticos, lo que asegura continuidad a la inversión.

Tabla 12 Gestión de convenios PIBV

Convenios	% Avance físico	Población beneficiaria	Cantidad de Proyectos en cartera	Tipo de obras	N° Arranques Nuevos	N° Arranques Existentes	N° Arranques Total	Km	N° de localidades
Municipalidad de Lumaco	67%	362	3	Construcción de 3 Centros Comunitarios	-	-	-	-	3
Municipalidad Padre Las Casas	0%	6.650	1	Conservación de caminos en comunidades indígenas	-	-	-	20	13
Municipalidad de Temuco	10%	263.165	1	El contrato considera la ejecución de los proyectos de semaforización, vial, señalización y demarcación, aguas lluvias, semaforización, diseño urbano, riego, reposición de servicios públicos, iluminación, desvíos de tránsito, estructuras y expropiaciones	-	-	-	2	1
Municipalidad de Lebu	0%	-	1	Construcción obra reposición Escuela Armando Olivos Isla Mocha	-	-	-	-	1
U. Los Lagos	57%	20.000	38	CCI, Prefactibilidad/Factibilidad	-	-	-	234	38
IDIEM	44%	5.800	130	Agua Potable para 32 Escuelas y 98 Postas Rurales en La Araucanía	-	-	-	-	130
U. Talca	58%	20.322	17	Conservación de Sistemas de Agua Potable Rural (SAPR) y estudios hidrogeológicos, caminos en comunidades indígenas	252	5.222	5.474	350	17
U. BIOBIO	52%	53.443	39	23 Conservación 4 Factibilidad 6 Diseño 2 Ampliación y mejoramiento y 5 estudios hidrológicos	924	13.512	14.436	-	35
U. Magallanes	44%	1.500	17	CCI, CRV, Puentes Menores	-	-	-	27	19
USACH	37%	21.038	20	Prefactibilidad, factibilidad	1.877	2.798	4.675	-	20
UTEM	45%	28.386	12	SSR	531	5.777	6.308	-	14
Total		420.666	279	-	3.584	27.309	30.893	634	291

Fuente: DGOP

5. Ley de Presupuestos año 2026

En esta sección, se presenta el presupuesto correspondiente a la partida 12, capítulo 02, Programa 14, Infraestructura para el Buen Vivir (02, 06), de la ley de Presupuestos 2026 del Ministerio de Obras Públicas. Este documento incluye los subtítulos, ítems y asignaciones con sus respectivos montos en miles de pesos (M\$). La Ilustración 2 presenta el detalle del presupuesto por subtítulos, ítems y asignaciones, con montos expresados en miles de pesos (M\$).

Ilustración 7 Ley de Presupuestos 2026

LEY DE PRESUPUESTOS AÑO 2026
MINISTERIO DE OBRAS PÚBLICAS
Dirección General de Obras Públicas
Infraestructura para el Buen Vivir (02, 06)

PARTIDA	:	12
CAPÍTULO	:	02
PROGRAMA	:	14

Sub- Título	Ítem Asig.	Denominaciones	Glosa N°	Moneda Nacional Miles de \$
09	01	INGRESOS		338.343.249
		APORTE FISCAL		338.343.239
15		Libre		338.343.239
		SALDO INICIAL DE CAJA		10
		GASTOS		338.343.249
21		GASTOS EN PERSONAL	01	421.756
22		BIENES Y SERVICIOS DE CONSUMO		23.403
33		TRANSFERENCIAS DE CAPITAL	07	337.898.070
	02	Al Gobierno Central	03	309.709.331
	202	A Dirección de Arquitectura		6.572.238
	203	A Dirección de Obras Hidráulicas		12.593.390
	204	A Dirección de Vialidad		217.907.246
	206	A Dirección de Obras Portuarias		6.714.226
	207	A Dirección de Aeropuertos		3.851.000
	212	A Subdirección de Servicios Sanitarios Rurales	04	62.071.231
	03	A Otras Entidades Públicas		28.188.739
	001	A Otros Ejecutores	05, 08	28.188.739
34		SERVICIO DE LA DEUDA		10
	07	Deuda Flotante		10
35		SALDO FINAL DE CAJA		10

6. Transferencias de capital año 2026

El Programa proyecta durante el año 2026 un volumen de transferencias de capital por \$ 337 mil millones compuesto por \$ 309 mil millones a Servicios MOP (ST33.02) y \$ 28 mil millones a otras entidades públicas (ST33.03).

6.1 Transferencias de capital a Servicios MOP (ST33.02)

Las transferencias de capital a Servicios MOP (ST33.02) se proyectan a \$ 304 mil millones³ y se distribuye de acuerdo con la tabla siguiente que considera \$ 217 mil millones en proyectos a ejecutar por la Dirección de Vialidad, seguida por la Subdirección de Servicios Sanitarios Rurales con \$ 62 mil millones.

Tabla 13 DISTRIBUCIÓN DE LA INVERSIÓN PIBV 2025 POR REGIÓN - CARTERA 2026 (\$M)

Región	Monto 2026 (\$M)
Biobío	77.310.873
La Araucanía	149.732.357
Los Lagos	55.984.852
Los Ríos	21.189.504
Total general	304.217.585

Fuente: DGOP

6.2 Transferencias de capital a otras entidades (ST33.03)

Para el año 2026, el ST 33.03 (Transferencias de capital a instituciones externas a servicios MOP) considera recursos por \$ 28,2 mil millones. Según la Tabla 8, los montos 2024–2025 corresponden a ejecución, 2026 a la Ley de Presupuestos y 2027–2028 a proyecciones (en moneda 2025).

En primer lugar, las transferencias a municipios concentran \$ 18,4 mil millones. En este grupo se encuentran el Convenio con la Municipalidad de Temuco (\$ 8,9 mil millones), orientado al mejoramiento de la Av. Caupolicán, y el Convenio con la Municipalidad de Lebu (\$ 5,1 mil millones), destinado a la reposición de la Escuela Armando Arancibia Olivos en Isla Mocha. Complementariamente, se financian convenios con la Municipalidad de Padre Las Casas (\$ 0,8 mil millones) para el convenio piloto de conservación de caminos indígenas, y para la implementación de prototipos de sitios de significación cultural con las Municipalidades de Contulmo (\$ 0,4 mil millones) y Los Ángeles (\$ 0,4 mil millones).

En segundo lugar, las transferencias a universidades públicas en 2026 suman \$ 5,1 mil millones y se orientan a la elaboración de carteras de proyectos. El convenio con IDIEM (\$ 0,7 mil millones) entregará los diseños de las soluciones de agua potable para las escuelas y postas rurales, mientras que la USACH (\$ 1,0 mil millones) entregará los diseños de soluciones de servicios sanitarios rurales

³ El día 28 de enero 2026, la proyección de inversión es de \$ 304 mil millones, monto que es menor a los \$ 309 mil millones. La diferencia se explica porque hay proyectos que están en proceso de programación.

iniciados en 2025, ambos convenios en La Araucanía, incluyendo los sondeos necesarios para que los diseños cuenten con fuente probada. Asimismo, UTEM, Universidad de Los Lagos, Universidad del Biobío, Universidad de Magallanes y Universidad de Talca entregarán diseños, sondeos y estudios hidrogeológicos.

En 2026 se agregan diseños de sistemas sanitarios rurales en La Araucanía mediante el convenio con la Universidad de Talca (\$ 1,2 mil millones) y proyectos de conservación de caminos de la red vial, caminos en comunidades indígenas y Aguas Comunitarias con el Centro Avanzado de Políticas Públicas (CAPP) de la Universidad de Chile (\$ 1,1 mil millones).

Finalmente, en 2026 se incorpora el mecanismo de asignación basado en concursos para transferencias a universidades privadas y otras instituciones. La planificación considera \$ 4,6 mil millones, focalizada en concursos públicos para el diseño de soluciones modulares multipropósito de Aguas Comunitarias para comunidades dispersas provenientes de compras CONADI 20B, con asignaciones para Biobío-La Araucanía (\$ 3,5 mil millones) y para Los Ríos-Los Lagos (\$ 1,1 mil millones).

Tabla 14 Proyección del gasto en convenios de transferencia ST33.03 2023-2028

Entidad	2024	2025	2026	2027	2028	Total
Transferencias a Municipios	480.750	8.497.356	18.437.578	18.639.255	11.997.996	58.052.935
Transferencias a Universidades Públicas	2.200.000	12.582.282	5.138.546	2.261.309		22.182.137
Transferencias Universidades Públicas y/o Concursos Entidades Privadas				5.164.223	14.774.776	19.938.999
Concursos Entidades Privadas			4.612.615	2.123.948	1.415.965	8.152.528
Total	2.680.750	21.079.638	28.188.739	28.188.735	28.188.737	108.326.599

Fuente: DGOP

Tabla 15 Transferencias 2026 a otras entidades - Convenios vigentes.

ID	A Otras Entidades Públicas	Monto 2026
Brecha	Iniciativas cierre de brechas	2.799.160
Concurso	Concurso público solución aguas comunitarias (Biobío-La Araucanía)	3.539.913
Concurso	Concurso público solución aguas comunitarias (Los Ríos-Los Lagos)	1.072.701
Univ_Pública	Convenio USACH	1.023.437
Univ_Pública	Convenio U Magallanes	207.342
Univ_Pública	Convenio U Talca	1.218.231
Univ_Pública	Convenio Universidad de Los Lagos	344.573
Univ_Pública	Convenio Universidad del Biobío	221.949
Univ_Pública	Convenio UTEM	358.311
Univ_Pública	Convenio IDIEM	690.000
Univ_Pública	Convenio Facultad Gobierno U.Chile	1.074.704
Municipios	Convenio Municipalidad de Padre Las Casas	835.535
Municipios	Convenio Municipalidad Temuco	8.850.330

Municipios	Convenio Municipalidad de Lebu	5.124.994
Municipios	Convenio Municipalidad Contulmo	383.826
Municipios	Convenio Municipalidad de Los Ángeles	443.733

Fuente: DGOP

7. Anexo

7.1 Inversión St33.02 - 2026

Tabla 16 Detalle iniciativas de inversión Subtítulo 33.02 (moneda 2025, en miles de \$)

Región	BIP	Nombre Proyecto	Monto 2026 (\$M)
Biobío	20090722-1	MEJORAMIENTO RUTAS Q-75 - MULCHÉN - QUILACO	241.512
Biobío	20183209-0	CONSTRUCCIÓN CONEXION VIAL RALCO-LONQUIMAY, VIII Y IX REGIONES	7.355.211
Biobío	30077015-0	MEJORAMIENTO Y CONSTRUCCIÓN CAMINO CURANILAHUE - NACIMIENTO POR BAJO LOS RIOS	744.723
Biobío	30123855-0	REPOSICIÓN RUTA P-70 PELECO - TIRÚA, ARAUCO	660.000
Biobío	30132335-0	REPOSICION LICEO JOSÉ DE LA CRUZ MIRANDA, CAÑETE	618.600
Biobío	30145872-0	MEJORAMIENTO RUTA Q-30, LA MONA-ALAMO HUACHO, LOS ANGELES	400.000
Biobío	30259523-0	MEJORAMIENTO RUTA Q-806 CRUCE RUTA 5 MULCHÉN - NEGRETE, PROVINCIA BIO BIO	99.216
Biobío	30290173-0	MEJORAMIENTO RUTA Q-45, ABANICO-PASO INTERNACIONAL PICHACHEN, ANTUCO	40.260
Biobío	30370325-0	MEJORAMIENTO INTEGRAL AERODROMO LAS MISIONES DE CAÑETE	68.056
Biobío	30387097-0	MEJORAMIENTO RUTA O-60 SECTOR YUMBEL - RERE, YUMBEL	3.065.485
Biobío	30395625-0	MEJORAMIENTO RUTA P-721; P-722 SECTOR TIRUA - LONCOTRIPAY - LOS MAQUIS	11.593.182
Biobío	30445322-0	MEJORAMIENTO CAMINO BÁSICO INTERMEDIO, RUTA Q - 689 RALCO-PALMUCHO, A BIO BIO	6.868.159
Biobío	40004534-0	CONSERVACION PTE. LAJA EN RUTA N-59-Q, COMUNA DE TUCAPEL	15.000
Biobío	40011105-0	CONSERVACION CAMINOS PLAN INDIGENA REGION DEL BIOBIO 2020	20.000
Biobío	40027042-0	CONSTRUCCION CICLOVIA RUTA Q-503, SECTOR CRUCE LONGITUDINAL (LOS ANGELES) - EL PERAL	4.393.355
Biobío	40027106-0	CONSERVACION RED VIAL REGION DEL BIOBIO 2020(PLAN DE RECUPERACION)	194.572
Biobío	40030384-0	MEJORAMIENTO RUTA P-436, CRUCE RUTA 160 (LOS RIOS) - CRUCE RUTA P-424 (TRONGOL BAJO)	5.000
Biobío	40030393-0	MEJORAMIENTO CBI RUTA Q340, CRUCE RUTA Q380 (PTE. BAUTMANN) - CRUCE RUTA q350 , NACIMIENTO	5.000

Región	BIP	Nombre Proyecto	Monto 2026 (\$M)
Biobío	40031108-0	MEJORAMIENTO Y AMPLIACIÓN SSR DE ANTIHUALA - TEMUCO CHICO - LA ARAUCANÍA, LOS ÁLAMOS	3.859.403
Biobío	40031617-0	CONSERVACION CAMINOS PLAN INDIGENA REGION DEL BIOBIO 2021 (PLAN DE RECUPERACIÓN)	20.000
Biobío	40035396-0	CONSERVACION CAMINOS BASICOS REGION DEL BIOBIO AÑOS 2021-2023	48.466
Biobío	40036482-0	MEJORAMIENTO DESEMBOCADURA RÍO TUBUL, ARAUCO	85.000
Biobío	40036741-0	NORMALIZACION AERÓDROMO MARÍA DOLORES DE LOS ANGELES, REGIÓN DEL BIOBÍO	364.581
Biobío	40038369-0	MEJORAMIENTO Y AMPLIACIÓN SERVICIO SANITARIO DE TUBUL, COMUNA DE ARAUCO	5.375.281
Biobío	40038494-0	CONSERVACION GLOBAL DE CAMINOS REGION DEL BIOBIO 2023-2025	510.766
Biobío	40038732-0	MEJORAMIENTO CAMINO Q-148, CR. RUTA 180 (LA SUERTE)-CR. Q-34 (LAS QUILAS), LOS ANGELES	5.285.413
Biobío	40045238-0	MEJORAMIENTO CAMINO Q-561, SECTOR CRUCE Q-469, CEMENTERIO QUILLECO CAÑICURA LOS PRADOS, COMUNA QUILLECO	5.000
Biobío	40045968-0	CONSERVACION GLOBAL DE CAMINOS REGION DEL BIOBIO AÑO 2022 -2024	50.000
Biobío	40046658-0	CONSERVACION CAMINOS BASICOS PROVINCIA DE ARAUCO Y BIOBIO 2023-2025	35.000
Biobío	40046662-0	CONSERVACION RED VIAL PROVINCIAS DE ARAUCO Y BIOBIO 2023-2025	27.843
Biobío	40046663-0	CONSERVACION CAMINOS BASICOS PROVINCIA DE BIO-BIO 2023-2025	25.000
Biobío	40047075-0	CONSTRUCCION FRENTE DE ATRAQUE CALETA QUIDICO, TIRUA	1.100.000
Biobío	40049865-0	CONSERVACION CAMINOS COMUNIDADES INDIGENAS REGION DEL BIOBIO 2024-2025	835.236
Biobío	40049911-0	CONSERVACION POR CAMINOS BASICOS REGION DEL BIOBIO 2024-2025	4.780.902
Biobío	40057215-0	CONSERVACION GLOBAL DE CAMINOS VIII REGION AÑO 2023 -2025	2.171.735
Biobío	40057218-0	CONSERVACION GLOBAL DE CAMINOS INDIGENAS REGION DEL BIOBIO 2023-2025	2.760.415
Biobío	40057474-0	MEJORAMIENTO SISTEMA SANITARIO RURAL DE SANTA ROSA DE LEBU, COMUNA DE LEBU (RESOL.DOH N°1012/2023)	1.515.433
Biobío	40060056-0	MEJORAMIENTO Y AMPLIACIÓN SERVICIO SANITARIO RURAL PEHUEN, COMUNA DE LEBU (RESOL.DOHN°1012/2023)	7.335.680
Biobío	40060141-0	MEJORAMIENTO SERVICIO SANITARIO RURAL SANTA FÉ Y SANTA LAURA, LOS ANGELES; LOS CANELOS, ANTUCO Y SAN RAMÓN - RANQUILHUE, TIRUA	667.266
Biobío	40060438-0	CONSERVACION CAMINOS COMUNIDADES INDIGENAS REGION DEL BIOBIO 2025-2026	4.043.633
Biobío	40060794-0	CONSERVACION PUNTOS DE POSADA AERODROMO MARIA DOLORES, REGION DEL BIOBIO	21.487
Total Biobío			77.310.873

Región	BIP	Nombre Proyecto	Monto 2026 (\$M)
La Araucanía	20188580-0	CONSTRUCCION COLECTOR INTERCEPTOR AGUAS LLUVIAS SANTA ROSA, TEMUCO	2.669.608
La Araucanía	30002745-0	CONSTRUCCION SISTEMA DE REGADIO LAS VERTIENTES - PUA, REGION DE LA ARAUCANIA	334.386
La Araucanía	30063942-0	CONSTRUCCIÓN COLECTOR INTERCEPTOR AGUAS LLUVIAS SAN MARTÍN, TEMUCO	1.855.733
La Araucanía	30064321-0	CONSTRUCCION SISTEMA APR CATRIMALAL TEMUCO	859.316
La Araucanía	30076636-0	REPOSICIÓN PUENTE MUCO, LAUTARO	6.489
La Araucanía	30080831-0	REPOSICIÓN RUTA 181-CH CURACAUTÍN MALALCAHUELLO	46.362
La Araucanía	30082374-0	INSTALACION SISTEMA DE AGUA POTABLE RURAL PEDREGOSO, FREIRE	884.329
La Araucanía	30097841-0	MEJORAMIENTO ACCESIBILIDAD AL MAR PARA PESCA ARTESANAL - SAAVEDRA	10
La Araucanía	30101997-0	CONSTRUCCION DEFENSAS FLUVIALES RÍO CRUCES Y ESTERO LONCOCHE, SECTOR URBANO DE LONCOCHE LONCOCHE	1.334.853
La Araucanía	30107157-0	MEJORAMIENTO RUTA R-86 SECTOR: LOS SAUCES-TRAIGUEN	118.000
La Araucanía	30130132-0	INSTALACION SISTEMA AGUA POTABLE RURAL ÑERECO, LAUTARO	137.973
La Araucanía	30132761-0	MEJORAMIENTO RUTA 181-CH SECTOR: VICTORIA-CURACAUTIN	40.000
La Araucanía	30136983-0	REPOSICION PARCIAL SISTEMA DE AGUA POTABLE SELVA OSCURA - VICTORIA	258.172
La Araucanía	30181672-0	MEJORAMIENTO RUTA S-138 SECTOR: TRANAPUENTE - LIMITE REGIONAL NORTE	45.000
La Araucanía	30231672-0	AMPLIACION RUTA S-839 (SEGUNDA FAJA AL VOLCAN) VILLARRICA	3.514.401
La Araucanía	30276122-0	MEJORAMIENTO RUTA S-70 SECTOR: POCOYAN - PUENTE PEULE	161.000
La Araucanía	30370477-0	CONSERVACION CAMINOS PLAN INDIGENA 2016 R. DE LA ARAUCANIA	69.188
La Araucanía	30371076-0	CONSERVACION GLOBAL MIXTA RED VIAL IX REGION 2016-2020	14.013
La Araucanía	30460322-0	REPOSICION ESCUELA G-512 MOLLULCO DE TEMUCO	5.876.487
La Araucanía	30463626-0	INSTALACION SISTEMA APR MARIMENUCO ALTO, LONQUIMAY	206.078
La Araucanía	30463675-0	INSTALACION SISTEMA APR PEHUENCO, LONQUIMAY	652.101
La Araucanía	30481272-0	CONSERVACION GLOBAL MIXTA CAMINOS RED VIAL IX REGIÓN (2018 - 2022)	220.603
La Araucanía	30482066-0	CONSERVACIÓN GLOBAL MIXTO REGIÓN DE LA ARAUCANÍA 2017 - 2021	104.161
La Araucanía	30482320-0	MEJORAMIENTO BORDE FLUVIAL SECTOR CENDYR NAUTICO DE CARAHUE	142.885
La Araucanía	30482321-0	MEJORAMIENTO BORDE COSTERO CALETA LA BARRA	584.330

Región	BIP	Nombre Proyecto	Monto 2026 (\$M)
La Araucanía	30486050-0	MEJORAMIENTO DESEMBOLCADURA AL MAR RIO QUEULE	10
La Araucanía	40002696-0	CONSERVACIÓN CAMINOS BÁSICOS REGIÓN DE LA ARAUCANÍA 2019-2020	46.466
La Araucanía	40002724-0	CONSERVACION GLOBAL RED VIAL REGION DE LA ARAUCANIA AÑOS 2019-2021	5.014
La Araucanía	40008481-0	REPOSICION SISTEMA AGUA POTABLE RURAL EL NARANJO, LONQUIMAY	347.502
La Araucanía	40011167-0	CONSERVACION CAMINOS BASICOS REGION DE LA ARAUCANIA 2020	513.330
La Araucanía	40012482-0	MEJORAMIENTO RUTA R-95, LIUCURA-ICALMA, LONQUIMAY	34.000
La Araucanía	40016546-0	MEJORAMIENTO CAMINO BASICO INTERMEDIO LAS HORTENSIAS QUECHEREHUE COLICO, COMUNA CUNCO	2.000
La Araucanía	40017277-0	MEJORAMIENTO RUTA S-192, GALVARINO - RUCATRARO, TRAMO DM 0 A DM 12	175.000
La Araucanía	40018637-0	MEJORAMIENTO CBI IMPERIAL CARAHUE POR EL BAJO	2.400
La Araucanía	40019598-0	MEJORAMIENTO CBI ALLIPÉN FOLILCO LAFQUÉN, FREIRE	2.746.696
La Araucanía	40020021-0	MEJORAMIENTO VARIANTE ZANJA KM 0 AL 2, PADRE LAS CASAS	1.000
La Araucanía	40020186-0	MEJORAMIENTO CBI INSPECTOR FERNÁNDEZ - LAGUNA MALLECO S: PUENTE COLO-V. OHIGGINS, VICTORIA	7.923.944
La Araucanía	40020285-0	CONSERVACION GLOBAL CAMINOS RED VIAL DE LA ARAUCANIA 2021	1.381.594
La Araucanía	40020287-0	CONSERVACION GLOBAL MIXTA CAMINOS RED VIAL REGION DE LA ARAUCANIA 2021	8.669.093
La Araucanía	40023375-0	CONSERVACION SISTEMAS DE APR POR SEQUÍA, REGIÓN DE LA ARAUCANIA	12.047
La Araucanía	40025844-0	MEJORAMIENTO CAMINO BÁSICO INTERMEDIO ACCESO QUILAS BAJAS, FREIRE	11.000
La Araucanía	40026294-0	MEJORAMIENTO CAMINO BY PASS SAAVEDRA	20.170
La Araucanía	40026906-0	MEJORAMIENTO RUTA CRUCE S-52 (CANCURA) -BOLDO HUACHO - CRUCE S-482, NUEVA IMPERIAL	10.000
La Araucanía	40027817-0	CONSERVACION RED VIAL REGION DE LA ARAUCANIA 2020-2022	1.024.610
La Araucanía	40027818-0	CONSERVACION RED VIAL REGION DE LA ARAUCANIA 2020-2022 PLAN RECUPERACION	29.497
La Araucanía	40027952-0	MEJORAMIENTO SISTEMAS APR REGIÓN DE LA ARAUCANÍA, GLOSA 05 APR (PREFACT., FACT., DISEÑO)	1.399.996
La Araucanía	40029496-0	CONSERVACION CAMINOS BASICOS REGION DE LA ARAUCANIA 2021 - 2022	39.258
La Araucanía	40030677-0	CONSERVACION GLOBAL MIXTA CAMINOS RED VIAL REGION DE LA ARAUCANIA 2022-2026	18.816.566
La Araucanía	40030969-0	REPOSICION SISTEMA DE AGUA POTABLE RURAL SANTA JULIA, CURACAUTÍN	315.234
La Araucanía	40031094-0	REPOSICIÓN Y AMPLIACIÓN DE AGUA POTABLE RURAL TROMEN QUEPE, PADRE LAS CASAS	1.731.052

Región	BIP	Nombre Proyecto	Monto 2026 (\$M)
La Araucanía	40031194-0	MEJORAMIENTO CBI DE VARIOS CAMINOS ARAUCANIA ETAPA 1	45.000
La Araucanía	40032007-0	MEJORAMIENTO Y AMPLIACION SSR CHAMPULLI CARAHUE	954.313
La Araucanía	40032011-0	MEJORAMIENTO SANITARIO RURAL PUA, VICTORIA, COM. DE MALLECO, REG DE LA ARAUCANIA	671.283
La Araucanía	40032580-0	REPOSICIÓN SISTEMA APR VILLA TRINTE Y AMPLIACIÓN A COLONIA MIRAFLORES, LOS SAUCES	547.562
La Araucanía	40034871-0	INSTALACION SISTEMA AGUA POTABLE RURAL HUALLIPULLI, LONQUIMAY	621.217
La Araucanía	40035272-0	MEJORAMIENTO SISTEMA AGUA POTABLE RURAL HUAPI TROVOLHUE Y MACHACO, CARAHUE	922.307
La Araucanía	40035350-0	INSTALACION SISTEMA AGUA POTABLE RURAL MOLCO QUEPE, PADRE LAS CASAS	353.268
La Araucanía	40035371-0	INSTALACION SISTEMA APR COLONIA MENDOZA VILCUN	1.481.920
La Araucanía	40035399-0	CONSERVACION RED VIAL REGION DE LA ARAUCANIA PERIODO 2021-2023 PLAN DE RECUPERACIÓN	14.484
La Araucanía	40036492-0	REPOSICIÓN SISTEMA APR EL MEMBRILLO, MELIPEUCO	1.213.480
La Araucanía	40037803-0	MEJORAMIENTO RUTA S-443 CAMINO QUEPE PRADOS DE HUICAHUE, PADRE LAS CASAS	397.400
La Araucanía	40038513-0	CONSERVACION GLOBAL MIXTA CAMINOS RED VIAL REGION DE LA ARAUCANIA 2023-2027	13.947.855
La Araucanía	40038515-0	CONSERVACION GLOBAL DE CAMINOS REGION DE LA ARAUCANIA 2023-2025	2.401.852
La Araucanía	40039741-0	NORMALIZACION AREA DE MOVIMIENTO AERODROMO DE LA ARAUCANIA	51.343
La Araucanía	40043105-0	DIAGNOSTICO SEGURIDAD VIAL VARIAS RUTAS DE LA RED VIAL DE LA REGION DE LA ARAUCANIA	235.000
La Araucanía	40045092-0	MEJORAMIENTO CBI LOS LAURELES - PICHIPELLAHUÉN	3.780.056
La Araucanía	40046641-0	CONSERVACION CAMINOS BASICOS PROVINCIA DE MALLECO Y CAUTIN 2023	99.255
La Araucanía	40046643-0	CONSERVACION RED VIAL PROVINCIA DE MALLECO Y CAUTIN 2023 - 2025	55.402
La Araucanía	40046649-0	CONSERVACION CAMINOS EN COMUNIDADES INDÍGENAS PROVINCIAS DE MALLECO Y CAUTIN 2023	412.270
La Araucanía	40047072-0	CONSERVACIÓN EMBARCADERO PUERTO DOMINGUEZ PROVINCIA DE CAUTÍN	580.000
La Araucanía	40047390-0	CONSERVACION SISTEMA DE RIEGO CANAL 21 DE MAYO, COMUNA DE VILCUN, REGION DE LA ARAUCANIA	796.988
La Araucanía	40047436-0	CONSERVACIÓN GLOBAL DE CAUCES NATURALES REGIÓN DE LA ARAUCANÍA 2023 - 2025	1.669.350
La Araucanía	40047517-0	CONSERVACIÓN RED PRIMARIA DE AGUAS LLUVIAS REGIÓN DE LA ARAUCANÍA 2024 - 2025	677.644
La Araucanía	40049397-0	MEJORAMIENTO CBI PUENTE QUEPE CAIVICO LOS NOTROS, VILCUN	1.977.811
La Araucanía	40049912-0	CONSERVACION POR PAVIMENTOS RURALES PROVINCIAS DE MALLECO Y CAUTIN 1 2025 - 2026	3.314.691

Región	BIP	Nombre Proyecto	Monto 2026 (\$M)
La Araucanía	40051205-0	MEJORAMIENTO FERIA LIBRE COMUNA DE TRAIGUEN	64.091
La Araucanía	40052889-0	MEJORAMIENTO CBI HUALLEPENCO RINCONADA, PERQUENCO	5.188.193
La Araucanía	40054401-0	MEJORAMIENTO SSR QUILLEM PERQUENCO	137.037
La Araucanía	40056888-0	CONSERVACION RED VIAL PROVINCIA DE MALLECO Y CAUTIN 2023-2025	1.622.236
La Araucanía	40056892-0	CONSERVACION POR CAMINOS BASICOS PROVINCIA DE CAUTIN 1 2023-2025 BUEN VIVIR	7.997.719
La Araucanía	40056895-0	CONSERVACION CAMINOS COMUNIDADES INDIGENAS CAUTIN Y MALLECO 2023-2025 BUEN VIVIR	1.169.750
La Araucanía	40056898-0	CONSERVACION POR CAMINOS BASICOS PROVINCIA DE MALLECO 1 2023-2025 BUEN VIVIR	4.065.049
La Araucanía	40056899-0	CONSERVACION POR CAMINOS BASICOS PROVINCIA DE MALLECO 2 2023-2025 BUEN VIVIR	2.795.054
La Araucanía	40056901-0	CONSERVACION POR CAMINOS BASICOS PROVINCIA DE CAUTIN 2 2023-2025 BUEN VIVIR	3.972.618
La Araucanía	40059660-0	CONSERVACION POR CAMINOS BASICOS PROVINCIA DE CAUTIN 3 2025-2027 BUEN VIVIR	2.354.910
La Araucanía	40060031-0	MEJORAMIENTO AMPLIACIÓN SISTEMA DE APR ÑANCUL, VILLARRICA (RES.DOH	642.412
La Araucanía	40060083-0	MEJORAMIENTO AMPLIACIÓN SSR STA FILOMENA PEDREGOSO, VILLARRICA	1.152.190
La Araucanía	40060085-0	MEJORAMIENTO Y AMPLIACIÓN SISTEMA APR RAPAHUE, CHOL CHOL (RES.DOH N°1012/2023)	744.249
La Araucanía	40060088-0	MEJORAMIENTO SISTEMA APR COMUY, PITRUFQUÉN (RES. DOH	859.374
La Araucanía	40060090-0	MEJORAMIENTO Y AMPLIACION APR PUTUE VILLARRICA	1.031.001
La Araucanía	40060092-0	MEJORAMIENTO Y AMPLIACIÓN SSR LA ESPERANZA DE COLICO, CUNCO	748.894
La Araucanía	40060094-0	MEJORAMIENTO SISTEMA APR RADAL, COMUNA FREIRE (RES. DOH N°1012/2023)	1.191.415
La Araucanía	40060096-0	MEJORAMIENTO Y AMPLIACIÓN SSSR PUERTO DOMINGUEZ, SAAVEDRA	847.315
La Araucanía	40060097-0	MEJORAMIENTO Y AMPLIACION SISTEMA APR LICANCO GRANDE PADRE LAS CASAS	397.356
La Araucanía	40060098-0	MEJORAMIENTO Y AMPLIACION SISTEMA APR LA VICTORIA ALTA VILCUN	511.355
La Araucanía	40060099-0	MEJORAMIENTO Y AMPLIACIÓN SSR CAUPOLICÁN TRANAMAN, PURÉN	751.947
La Araucanía	40060101-0	MEJORAMIENTO Y AMPLIACION SISTEMA APR REMOLINO MAQUEHUE PADRE LAS CASAS	528.617
La Araucanía	40060716-0	CONSERVACION SISTEMA DE RIEGO CANAL PILÉN CHICO REGIÓN DE LA ARAUCANÍA 2024- 2025	75.483
La Araucanía	40061077-0	CONSERVACION SSR RARIRUCA COMUNA DE CURACAUTIN, PROVINCIA DE MALLECO, REGION DE LA ARAUCANIA	133.206
La Araucanía	40063516-0	MEJORAMIENTO SSR ILLAF PADRE LAS CASAS	1.265.658

Región	BIP	Nombre Proyecto	Monto 2026 (\$M)
La Araucanía	40063859-0	MEJORAMIENTO Y AMPLIAION SSR SAN RAMON PADRE LAS CASAS	1.803.497
La Araucanía	40064437-0	MEJORAMIENTO SSR PURAQUINA BAJO PITRUFQUEN	591.145
La Araucanía	40064630-0	CONSERVACION SISTEMA DE RIEGO CANAL BOQUIHUE, REGIÓN DE LA ARAUCANÍA 2024- 2025	582.282
La Araucanía	40066508-0	MEJORAMIENTO SISTEMA SSR CUSACO NUEVA IMPERIAL	995.643
La Araucanía	40067281-0	MEJORAMIENTO SSR VILLA CAPRICHIO GALVARINO	1.662.229
La Araucanía	40067301-0	MEJORAMIENTO SSR EL AMARGO COLLIPULLI	280.862
La Araucanía	40069619-0	CONSERVACION GLOBAL RED DE PEQUEÑOS AERODROMOS REGIÓN DE LA ARAUCANÍA	336.400
La Araucanía	40074969-0	CONSTRUCCION PUNTO DE POSADA PARA HELICOPTEROS TRAIGUÉN.	618.463
La Araucanía	40071144-0	Diseño Sistema de Aguas Comunitarias Andrés Calbuñir Epu, Comuna de Lumaco	1
La Araucanía	40071165-0	Diseño Sistema de Aguas Comunitarias Victorina Millablanca Mariano, Comuna de Vilcún	1
La Araucanía	40071167-0	Diseño Sistema de Aguas Comunitarias José Huenchual 2, Comuna de Lautaro	1
La Araucanía	40071169-0	Diseño Sistema de Aguas Comunitarias José Huenchual 2, Comuna de Lautaro	1
Total La Araucanía			149.732.362
Los Lagos	30319122-0	MEJORAMIENTO CBI RUTAW-883,C: CRUCE LONGITUDINAL DIAZ LIRA, SECTOR: PUREO - APECHE, CHILOÉ	5.779.151
Los Lagos	30376623-0	CONSTRUCCION COLECTOR RED PRIMARIA LOS COIGUES DE ALERCE PUERTO MONTT	850.000
Los Lagos	40029525-0	MEJORAMIENTO RUTA U-350 SECTOR CUQUIMO - CUNAMO, PROVINCIA DE OSORNO	6.783.300
Los Lagos	40032344-0	MEJORAMIENTO DE RAMPA DEL ACCESO PRINCIPAL DE ISLA PULUQUI, CALBUCO	2.110.650
Los Lagos	40033642-0	CONSTRUCCION SERVICIO SANITARIO RURAL DE AGUA POTABLE EL VARAL, COMUNA DE HUALAIHUE	2.914.097
Los Lagos	40035408-0	CONSERVACION CAMINOS BASICOS REGION DE LOS LAGOS PERIODO 2021-2023	1.352.344
Los Lagos	40038505-0	CONSERVACION GLOBAL DE CAMINOS INDIGENAS REGION DE LOS LAGOS 2023-2025	3.466.636
Los Lagos	40038844-0	REPOSICION RAMPA ISLA ALAO, COMUNA DE QUINCHAO	1.494.230
Los Lagos	40043732-0	CONSERVACION CAMINOS BASICOS REGION DE LOS LAGOS 2023-2024	1.272.089
Los Lagos	40049874-0	CONSERVACION DE CAMINOS EN COMUNIDADES INDIGENAS REGION DE LOS LAGOS 2023-2026	425.272
Los Lagos	40049913-0	CONSERVACION POR CAMINOS BASICOS REGION DE LOS LAGOS 2023-2025	12.292.746

Región	BIP	Nombre Proyecto	Monto 2026 (\$M)
Los Lagos	40050375-0	CONSERVACION RAMPAS EL PASAJE - COYUMBUE COMUNA DE DALCAHUE Y CURACO DE VELEZ	105.353
Los Lagos	40058582-0	CONSERVACION DE CAMINOS EN COMUNIDADES INDIGENAS-LAFQUENMAPU-REGION DE LOS LAGOS 2023-2025	124.811
Los Lagos	40060209-0	MEJORAMIENTO Y AMPLIACION SSR BAHIA MANSA COMUNA DE SAN JUAN DE LA COSTA (GLOSA 13)	2.824.398
Los Lagos	40060919-0	CONSTRUCCION SERVICIO SANITARIO RURAL EL LIMITE, COMUNA DE FUTALEUFU	30.350
Los Lagos	40060987-0	CONSERVACION GLOBAL PEQUEÑOS AERÓDROMOS PROVINCIA DE CHILOE	1.707.211
Los Lagos	40061294-0	CONSERVACIÓN ESTANQUE SSR POLLOICO, COMUNA DE OSORNO	147.540
Los Lagos	40062419-0	CONSTRUCCION ESTANQUE SSR LAS QUEMAS BAJAS, COMUNA DE OSORNO. (RES. DOH 1012/2023)	750.324
Los Lagos	40062905-0	CONSERVACION DE ACCESO A COMUNIDADES INDÍGENAS 2024-2026, REGION DE LOS LAGOS	2.282.070
Los Lagos	40063550-0	CONSERVACION G2-2024 SSR DE TEUPA, COINCO ALTO Y TRINCAO, PROVINCIA DE CHILOE. (RES. DOH 1012/2023)	453.461
Los Lagos	40063626-0	CONSERVACION ESTANQUE SSR COYAM, COMUNA DE MAULLIN	110.000
Los Lagos	40065149-0	CONSERVACION DE CAMINOS EN COMUNIDADES INDIGENAS-LAFQUENMAPU E.II-REG. DE LOS LAGOS 2024-2026	1.087.009
Los Lagos	40066279-0	CONSERVACION CAMINOS EN COMUNIDADES INDIGENAS PLAN BUEN VIVIR REGIÓN DE LOS LAGOS 2024 -2026	4.104.394
Los Lagos	40066742-0	MEJORAMIENTO Y AMPLIACION SERVICIO SANITARIO RURAL VILLA QUINCHAO, COMUNA DE QUINCHAO	68.278
Los Lagos	40068213-0	CONSERVACION POR CAMINOS BASICOS REGION DE LOS LAGOS 2025-2026	2.950.000
Los Lagos	40069849-0	CONSTRUCCION PUNTO DE POSADA PARA HELICOPTEROS ISLA PULUQUI, CALBUCO	334.000
Los Lagos	40072805-0	CONSERVACION SERVICIO SANITARIO RURAL DE ASTILLEROS PUNAHUEL, COMUNA DE DALCAHUE	165.139
Total Los Lagos			55.984.852
Los Ríos	30131467-0	CONSTRUCCIÓN BORDE LACUSTRE MANTILHUE COMUNA DE RÍO BUENO	10
Los Ríos	30480980-0	MEJORAMIENTO CBI RUTA T-931:CRUCE T-87(CHANCO)-CRUCE T-975-U(CARIMALLIN) COMUNA DE RIO BUENO	4.205.684
Los Ríos	40027926-0	MEJORAMIENTO SISTEMAS APR, REGION DE LOS RIOS, GLOSA 05 APR (PREFACT.,FACT.,DISEÑO)	97.402
Los Ríos	40036418-0	REPOSICION DEL SERVICIO DE APR DE EL YECO, MARIQUINA	1.154.063
Los Ríos	40038456-0	CONSERVACION GLOBAL DE CAMINOS INDIGENAS REGION DE LOS RIOS 2023-2025	2.780.342
Los Ríos	40040161-0	CONSERVACION CAMINOS EN COMUNIDADES INDIGENAS REGION DE LOS RIOS 2023-2024	4.808.953
Los Ríos	40043731-0	CONSERVACION CAMINOS BASICOS REGION DE LOS RIOS 2023-2024	668

Región	BIP	Nombre Proyecto	Monto 2026 (\$M)
Los Ríos	40048239-0	AMPLIACION Y MEJORAMIENTO SERVICIO APR MELEFQUEN, PANGUIPULLI	23.535
Los Ríos	40049594-0	CONSERVACION GLOBAL PEQUEÑOS AERÓDROMOS REGIÓN DE LOS RÍOS	10.526
Los Ríos	40051838-0	AMPLIACIÓN Y MEJORAMIENTO SERVICIO APR IGNAO, LAGO RANCO	1.998.286
Los Ríos	40052444-0	CONSTRUCCIÓN SERVICIO DE APR DE HUIFCO, MARIQUINA	62.584
Los Ríos	40054050-0	CONSTRUCCIÓN SERVICIO DE APR DE LIPINGUE, LOS LAGOS	63.556
Los Ríos	40054694-0	CONSTRUCCION SSSR MORRO GONZALO COMUNA DE CORRAL	1.996.980
Los Ríos	40057630-0	CONSERVACION POR CAMINO BASICO PROVINCIAS DE VALDIVIA Y RANCO REGION DE LOS RIOS 2023-2025	505
Los Ríos	40057997-0	CONSERVACION DE RIBERAS DE CAUCES NATURALES REGION DE LOS RIOS 2026 - 2028	1.199.990
Los Ríos	40065006-0	AMPLIACIÓN Y MEJORAMIENTO SSR TRES ESPINOS, VALDIVIA	105.311
Los Ríos	40065312-0	CONSTRUCCION SERVICIOS SANITARIOS RURAL DE CUESTA SOTO-FILUN VALDIVIA	113.873
Los Ríos	40065346-0	AMPLIACION SSR ESTACION MARIQUINA, MARIQUINA MARIQUINA	119.070
Los Ríos	40066094-0	CONSTRUCCION SSR EL TALLO COMUNA DE LANCO	20.373
Los Ríos	40066106-0	ESTUDIO SSR MIRADOR CHAPUCO COMUNA DE PAILLACO	17.990
Los Ríos	40066108-0	-- ESTUDIO SSR ANTILHUE ALTO COMUNA DE LANCO	20.373
Los Ríos	40066886-0	CONSERVACION PUENTES MENORES REGION DE LOS RIOS 2025-2026	2.180.508
Los Ríos	40068357-0	CONSTRUCCION SERVICIO DE AGUA POTABLE RURAL KO WINCUL PUCURA, COMUNA PANGUIPULLI	94.023
Los Ríos	40069176-0	CONSTRUCCION SSR EL TREBOL COMUNA DE LOS LAGOS	114.898
Los Ríos	40067251-0	CONSERVACION CAMINOS PLAN INDIGENA REGION DE LOS RIOS 2025 - 2027	1
Total Los Ríos			21.189.504
Total general			304.217.591

Proyectos en evaluación mediante enfoque de costo-eficiencia para proyectos financiados con cargo al programa presupuestario de infraestructura para el Buen Vivir según lo dispuesto en ORD. N°7 de los Ministerios de Hacienda y Desarrollo Social y Familia de fecha 11.04.2025

Región	BIP	Nombre proyecto
Los Lagos	40060999-0	Mejoramiento Aeródromo Tolquién, Quinchao
Biobío	40068621-0	MEJORAMIENTO VIA DE NAVEGACION RIO LEBU
Biobío	40068620-0	CONSTRUCCION CALETA PESQUERA ARTESANAL RUMENA, ARAUCO
Biobío	30363372-0	CONSTRUCCION OBRAS DE ABRIGO CALETA QUIDICO
Biobío	40010941-0	MEJORAMIENTO BORDE LACUSTRE LAGO LANALHUE CONTULMO
La Araucanía	40068634-0	Construcción Varadero Caleta Queule
La Araucanía	40077315-0	Mejoramiento canalizo de acceso caleta Queule
Los Ríos	30186322-0	MEJORAMIENTO CALETA PESQUERA DE HUIRO COMUNA DE CORRAL
Los Ríos	40043804-0	CONSTRUCCIÓN RAMPA SECTOR LLANCACURA, COMUNA DE LA UNION
Biobío	40075336-0	CONSTRUCCION MEJORAMIENTO RUTA Q-699 RALCO- TRAPA TRAPA, COMUNA DE ALTO BIOBIO
Biobío	40075351-0	MEJORAMIENTO RUTA Q-61 SECTOR: PALMUCHO- CHENQUECO, COMUNA ALTO BIOBIO
Biobío	40075352-0	MEJORAMIENTO RUTA S/R Q-667 SECTOR: CHENQUECO-LAGUNA LA MULA, COMUNA ALTO BIOBIO
Biobío	40075353-0	MEJORAMIENTO RUTAS P-714, P-624-R Y P-784-R S: PATA DE GALLINA-MAHUILQUE, COMUNA CONTULMO
Biobío	40075355-0	MEJORAMIENTO RUTA P-150-R CAYUCUPIL-PIEDRA DEL AGUILA, COMUNA DE CAÑETE
Biobío	40075356-0	MEJORAMIENTO RUTA P-504, ISLA MOCHA, COMUNA DE LEBU
Biobío	40075357-0	MEJORAMIENTO RUTA P-630, LICAUQUEN-PAICAVI, COMUNA DE CAÑETE
Biobío	40075359-0	MEJORAMIENTO RUTA P-712, PATA DE GALLINA-GRANO DE TRIGO, COMUNA CONTULMO
Biobío	40075358-0	CONSTRUCCION PUENTE SOBRE RIO PAICAVÍ EN RUTA P-630, COMUNA DE CAÑETE
Biobío	40075354-0	CONSTRUCCION CONEXION COSTERA LEBU-CAÑETE, PROVINCIA DE ARAUCO

7.2 Inversión St33.03 - 2026

Región	Cartera	Receptor	Ejecutor	BIP	Nombre Iniciativa	2024	2025	2026	2027	2028	Total
La Araucanía	Sitios de Significación Cultural	Municipio de Lumaco	Municipio de Lumaco	40059525-0, 40059629-0, 40059625-0	Conservación Sitios de Significación Cultural y Social / Reposición Centro comunitario, sector RELUN, BAJO PELLAHUEN y LOLENCO LUMACO	480.750	480.750				961.500
La Araucanía	Mejoramiento Av. Caupolicán	Municipalidad de Temuco	SERVIU de La Araucanía	40032128-0	Mejoramiento Av. Caupolicán entre León Gallo y Manuel Rodríguez, Temuco		7.131.072	8.850.330	10.319.766	10.418.621	36.719.789
La Araucanía	Caminos en comunidades indígenas y rurales	Municipalidad de Padre Las Casas	Municipalidad de Padre Las Casas	40055530-0	Convenio Piloto Conservación de Caminos Indígenas		835.534	835.535			1.671.069
Biobío	Edificación Pública	Municipalidad de Lebu	Dirección de Arquitectura	30130674-0	Reposición Escuela Armando Arancibia Olivos, Isla Mocha-Lebu		50.000	5.124.994			5.174.994
La Araucanía	Edificación Pública	Municipalidad de Nueva Imperial	Dirección de Arquitectura	30105632-0	Biblioteca Municipal de Nueva Imperial			1.987.210	1.259.293		3.246.503
Biobío	Edificación Pública	Municipalidad de Cañete	Dirección de Arquitectura	303132335-0	Reposicion liceo José de la Cruz Miranda, Cañete		-	-	5.700.380		5.700.380
La Araucanía / Biobío	Sitios de Significación Cultural	Municipios	Municipios	S/B	Implementación de Prototipos de Sitios de Significación Cultural en 14 localidades			811.950	1.359.816	1.579.375	3.751.141
Biobío	Sitios de Significación Cultural	Municipalidad de Los Ángeles	Municipalidad de Los Ángeles	40076422-0				443.733			443.733
Biobío	Sitios de Significación Cultural	Municipalidad de Contulmo	Municipalidad de Contulmo	40075260-0				383.826			383.826
Total Transferencias a Municipios						480.750	8.497.356	18.437.578	18.639.255	11.997.996	58.052.935
La Araucanía	Diseños con fuente probada para	U. de Chile (IDIEM)	Instituto de Investigación y Ensayo	S/B	Convenio para estudios de prefactibilidad,	2.200.000	4.800.000	690.000			7.690.000

Región	Cartera	Receptor	Ejecutor	BIP	Nombre Iniciativa	2024	2025	2026	2027	2028	Total
	98 postas y 32 escuelas		de Materiales U. de Chile (IDIEM)		factibilidad y diseños de soluciones de agua potable en 98 postas y 32 escuelas rurales de La Araucanía						
La Araucanía / Biobío	Conservación de Caminos y Factibilidad de Agua en Comunidades dispersas	U. de Chile (CAPP)	U. de Chile (CAPP)	S/B	Convenio para la elaboración de una cartera de proyectos de factibilidad en soluciones sanitarias rurales y conservación de caminos en territorios con presencia de comunidades indígenas			1.074.703	119.411		1.194.114
Los Lagos	Caminos en comunidades indígenas y rurales	Universidad de Los Lagos	Universidad de Los Lagos	S/B	Elaboración de carteras Vialidad de 11 iniciativas Los Lagos		804.004	344.573			1.148.577
Los Lagos	Servicios Sanitarios Rurales	Universidad Tecnológica Metropolitana	Universidad Tecnológica Metropolitana	S/B	Elaboración de carteras elegibles de 14 iniciativas SSR Los Lagos		836.059	358.311			1.194.370
Los Ríos/La Araucanía	Servicios Sanitarios Rurales/ Caminos en comunidades indígenas y Rurales	Universidad de Talca	Universidad de Talca	S/B	Elaboración de carteras elegibles iniciativas SSR Los Ríos y La Araucanía / Elaboración de una cartera de proyectos de conservación global de caminos en comunidades indígenas de la Región de La Araucanía		854.087	1.218.231	520.000		2.592.318
Los Ríos	Caminos en comunidades indígenas y rurales	Universidad de Magallanes	Universidad de Magallanes	S/B	Elaboración de carteras de 17 iniciativas diseños de ingeniería Vialidad Los Ríos		483.798	207.342			691.140
Biobío	Servicios Sanitarios Rurales	Universidad del Biobío	Universidad del Biobío	S/B	Elaboración de cartera de 23 proyectos de conservación Biobío		836.332	221.949			1.058.281

Región	Cartera	Receptor	Ejecutor	BIP	Nombre Iniciativa	2024	2025	2026	2027	2028	Total
La Araucanía	Servicios Sanitarios Rurales	Universidad de Santiago de Chile (USACH)	Universidad de Santiago de Chile (USACH)	S/B	Convenio para desarrollar estudios de prefactibilidad, factibilidad, diseño y conservación para 20 Servicios Sanitarios Rurales de la Región de la Araucanía.		3.968.002	1.023.437	1.621.898		6.613.337
Total Transferencias a Universidades Estatales						2.200.000	12.582.282	5.138.546	2.261.309	0	22.182.137
La Araucanía / Biobío	Infraestructura a habitante para compras 20b CONADI	Institución Privada por concurso (Glosa 08)	Institución Pública o Privada por concurso (Glosa 08)	S/B	Habitabilidad Compras 20b Regiones de la Araucanía y Biobío - Elaboración de Cartera de Soluciones de Aguas Comunitarias en predios de comunidades indígenas de las			3.539.913	2.123.948	1.415.965	7.079.826
Los Ríos / Los Lagos	Infraestructura a habitante para compras 20b CONADI	Institución Privada por concurso (Glosa 08)	Institución Pública o Privada por concurso (Glosa 08)	S/B	Habitabilidad Compras 20b Regiones de Los Ríos y Los Lagos - Elaboración de Cartera de Soluciones de Aguas Comunitarias en predios de comunidades indígenas			1.072.701			1.072.701
Total Concursos Instituciones Privadas						0	0	4.612.614	2.123.948	1.415.965	8.152.527
La Araucanía / Biobío / Los	Cierre de Brechas de Agua	Institución Pública o Privada por	Institución Pública o Privada por	S/B	Elaboración de Cartera de Soluciones de Aguas Comunitarias en				4.350.910	12.447.896	16.798.806

Región	Cartera	Receptor	Ejecutor	BIP	Nombre Iniciativa	2024	2025	2026	2027	2028	Total
Lagos / Los Ríos		concurso (Glosa 08)	concurso (Glosa 08)		comunidades dispersas por parte de una o más instituciones						
La Araucanía / Biobío / Los Lagos / Los Ríos	Cierre de Brechas de Caminos	Institución Pública o Privada por concurso (Glosa 08)	Institución Pública o Privada por concurso (Glosa 08)	S/B	Elaboración de Cartera de Soluciones de caminos en red vial y de acceso a comunidades indígenas y rurales por parte de una o más instituciones				813.313	2.326.880	3.140.193
Total Convenios Cierre de Brechas (Nueva Administración)						0	0	0	5.164.223	14.774.776	19.938.999
Total Proyectado						2.680.750	21.079.638	28.188.738	28.188.735	28.188.737	108.326.598

